

Demande d'examen au cas par cas préalable à la réalisation éventuelle d'une évaluation environnementale

Article R. 122-3 du code de l'environnement

*Ce formulaire sera publié sur le site internet de l'autorité environnementale
Avant de remplir cette demande, lire attentivement la notice explicative*

Cadre réservé à l'autorité environnementale

Date de réception : 15 DEC. 2020

Dossier complet le : 15 DEC. 2020

N° d'enregistrement : 2020-29-0015

1. Intitulé du projet

Réalisation d'un forage d'eau de 80 m de profondeur.

2. Identification du (ou des) maître(s) d'ouvrage ou du (ou des) pétitionnaire(s)

2.1 Personne physique

Nom

Prénom

2.2 Personne morale

Dénomination ou raison sociale

Société Peron

Nom, prénom et qualité de la personne
habilitée à représenter la personne morale

RCS / SIRET

3 8 7 7 2 4 3 6 2 0 0 0 1 8

Forme juridique

Société par action simplifiée

Joignez à votre demande l'annexe obligatoire n°1

3. Catégorie(s) applicable(s) du tableau des seuils et critères annexé à l'article R. 122-2 du code de l'environnement et dimensionnement correspondant du projet

N° de catégorie et sous-catégorie	Caractéristiques du projet au regard des seuils et critères de la catégorie (Préciser les éventuelles rubriques issues d'autres nomenclatures (ICPE, IOTA, etc.))
27. Forages en profondeur, notamment les forages géothermiques, les forages pour l'approvisionnement en eau, à l'exception des forages pour étudier la stabilité des sols. a) Forages pour l'approvisionnement en eau d'une prof. > ou égale à 50 m.	Ouvrage destiné potentiellement à un prélèvement supérieur à 1 000 m ³ /an, il est soumis à la rubrique 1.1.1.0 de l'article R214-1 du Code de l'Environnement

4. Caractéristiques générales du projet

Doivent être annexées au présent formulaire les pièces énoncées à la rubrique 8.1 du formulaire

4.1 Nature du projet, y compris les éventuels travaux de démolition

Rappel des dossiers précédents : La société Peron dispose d'un ouvrage de 85 m réalisé en 1995. L'ouvrage présente un débit nominal de 3.5 m³/h, un volume journalier de 17 m³ et un volume annuel de 7 000 m³. L'ouvrage fait l'objet d'une régularisation auprès de la DDTM faite le 03/10/2019 (cf annexe). Avec l'agrandissement de la société le besoin journalier augmente et passera à 30 m³/jour, le forage existant sera donc insuffisant. Pour subvenir à l'augmentation des besoins du pétitionnaire un forage F2 a fait l'objet d'une demande auprès de la préfecture en avril 2020 (accepté en mai 2020). Lors de plus l'instruction du dossier (F2) l'administration a mit en évidence la non conformité des distances entre le forage existant et la station de traitement du lisier (cf courrier fournis en annexe).

Objet du cas/cas : La société Peron a décidé d'abandonner le forage existant (rebouchage dans les règles de l'art) et souhaite réaliser un forage F3 pour le remplacer. Le forage projeté est de 80 m et la production sera répartie entre les deux forages lors des pompages d'essai (déclaration de prélèvements) avec une exploitation maximum 30 m³/j et 11 000 m³/an.

4.4 A quelle(s) procédure(s) administrative(s) d'autorisation le projet a-t-il été ou sera-t-il soumis ?

La décision de l'autorité environnementale devra être jointe au(x) dossier(s) d'autorisation(s).

4.5 Dimensions et caractéristiques du projet et superficie globale de l'opération - préciser les unités de mesure utilisées

Grandeurs caractéristiques	Valeur(s)
Corps du forage PVC 115/125 mm de 0 à 80 m avec crépines à partir de 15 m. Cimentation de 0 à 10 m.	115/125 mm 0-10 m

4.6 Localisation du projet

Adresse et commune(s)
d'implantation

Penfeunteun
29 246 POULLAOUEN

Section XS Parcelle 231

Coordonnées géographiques¹

Long. - 3° 6 6' 0 5 " 07 Lat. 4 8° 3 4' 4 4 " 47

Pour les catégories 5° a), 6° a), b) et c), 7° a), b) 9° a), b), c), d), 10°, 11° a) b), 12°, 13°, 22°, 32°, 34°, 38° ; 43° a), b) de l'annexe à l'article R. 122-2 du code de l'environnement :

Point de départ :

Long. ___ ° ___ ' ___ " ___ Lat. ___ ° ___ ' ___ " ___

Point d'arrivée :

Long. ___ ° ___ ' ___ " ___ Lat. ___ ° ___ ' ___ " ___

Communes traversées :

Forage existant :

48.344667 , -3.65966

Joignez à votre demande les annexes n° 2 à 6

4.7 S'agit-il d'une modification/extension d'une installation ou d'un ouvrage existant ?

Oui

Non

4.7.1 Si oui, cette installation ou cet ouvrage a-t-il fait l'objet d'une évaluation environnementale ?

Oui

Non

4.7.2 Si oui, décrivez sommairement les différentes composantes de votre projet et indiquez à quelle date il a été autorisé ?

¹ Pour l'outre-mer, voir notice explicative

4.2 Objectifs du projet

L'ouvrage de 80 m est destiné à l'abreuvement de porcs, l'exploitation potentielle maximum du forage (F3) sera de 5 m³/h, avec une répartition des volumes journaliers et annuel (30 m³/j et 11 000 m³/an) sur les forage F2 et F3.

4.3 Décrivez sommairement le projet

4.3.1 dans sa phase travaux

Foration d'un forage d'eau au moyen d'une foreuse sur chenille avec un compresseur annexe monté sur un camion.
Durée des travaux estimée à 2 jours maximum.

4.3.2 dans sa phase d'exploitation

L'ouvrage sera équipé d'une pompe immergée de type 4 pouces alimentée électriquement pour un débit max de 5 m³/h.

5. Sensibilité environnementale de la zone d'implantation envisagée

Afin de réunir les informations nécessaires pour remplir le tableau ci-dessous, vous pouvez vous rapprocher des services instructeurs, et vous référer notamment à l'outil de cartographie interactive CARMEN, disponible sur le site de chaque direction régionale.

Le site internet du ministère en charge de l'environnement vous propose, dans la rubrique concernant la demande de cas par cas, la liste des sites internet où trouver les données environnementales par région utiles pour remplir le formulaire.

Le projet se situe-t-il :	Oui	Non	Lequel/Laquelle ?
Dans une zone naturelle d'intérêt écologique, faunistique et floristique de type I ou II (ZNIEFF) ?	<input type="checkbox"/>	<input checked="" type="checkbox"/>	
En zone de montagne ?	<input type="checkbox"/>	<input checked="" type="checkbox"/>	
Dans une zone couverte par un arrêté de protection de biotope ?	<input type="checkbox"/>	<input checked="" type="checkbox"/>	
Sur le territoire d'une commune littorale ?	<input type="checkbox"/>	<input checked="" type="checkbox"/>	
Dans un parc national, un parc naturel marin, une réserve naturelle (nationale ou régionale), une zone de conservation halieutique ou un parc naturel régional ?	<input type="checkbox"/>	<input checked="" type="checkbox"/>	
Sur un territoire couvert par un plan de prévention du bruit, arrêté ou le cas échéant, en cours d'élaboration ?	<input type="checkbox"/>	<input checked="" type="checkbox"/>	
Dans un bien inscrit au patrimoine mondial ou sa zone tampon, un monument historique ou ses abords ou un site patrimonial remarquable ?	<input type="checkbox"/>	<input checked="" type="checkbox"/>	
Dans une zone humide ayant fait l'objet d'une délimitation ?	<input type="checkbox"/>	<input checked="" type="checkbox"/>	La zone humide la plus proche est située à plus de 50 m

Dans une commune couverte par un plan de prévention des risques naturels prévisibles (PPRN) ou par un plan de prévention des risques technologiques (PPRT) ? Si oui, est-il prescrit ou approuvé ?	<input type="checkbox"/>	<input checked="" type="checkbox"/>	
Dans un site ou sur des sols pollués ?	<input type="checkbox"/>	<input checked="" type="checkbox"/>	
Dans une zone de répartition des eaux ?	<input type="checkbox"/>	<input checked="" type="checkbox"/>	
Dans un périmètre de protection rapprochée d'un captage d'eau destiné à la consommation humaine ou d'eau minérale naturelle ?	<input type="checkbox"/>	<input checked="" type="checkbox"/>	
Dans un site inscrit ?	<input type="checkbox"/>	<input checked="" type="checkbox"/>	
Le projet se situe-t-il, dans ou à proximité :	Oui	Non	Lequel et à quelle distance ?
D'un site Natura 2000 ?	<input type="checkbox"/>	<input checked="" type="checkbox"/>	La zone Natura 2000 la plus proche est située à plus de 1.5 km à l'est.
D'un site classé ?	<input type="checkbox"/>	<input checked="" type="checkbox"/>	

6. Caractéristiques de l'impact potentiel du projet sur l'environnement et la santé humaine au vu des informations disponibles

6.1 Le projet envisagé est-il susceptible d'avoir les incidences notables suivantes ?

Veillez compléter le tableau suivant :

Incidences potentielles		Oui	Non	De quelle nature ? De quelle importance ? Appréciez sommairement l'impact potentiel
Ressources	Engendre-t-il des prélèvements d'eau ? Si oui, dans quel milieu ?	<input checked="" type="checkbox"/>	<input type="checkbox"/>	Le prélèvement potentiel sur les forages F2 et F3 sera de 30m ³ /j d'eau souterraine, soit environ 11 000 m ³ /an .
	Impliquera-t-il des drainages / ou des modifications prévisibles des masses d'eau souterraines ?	<input type="checkbox"/>	<input checked="" type="checkbox"/>	Impact très limité sur la ressource en eau du fait de la profondeur importante de l'ouvrage et du faible prélèvement
	Est-il excédentaire en matériaux ?	<input type="checkbox"/>	<input checked="" type="checkbox"/>	
	Est-il déficitaire en matériaux ? Si oui, utilise-t-il les ressources naturelles du sol ou du sous-sol ?	<input type="checkbox"/>	<input checked="" type="checkbox"/>	
Milieu naturel	Est-il susceptible d'entraîner des perturbations, des dégradations, des destructions de la biodiversité existante : faune, flore, habitats, continuités écologiques ?	<input type="checkbox"/>	<input checked="" type="checkbox"/>	
	Si le projet est situé dans ou à proximité d'un site Natura 2000, est-il susceptible d'avoir un impact sur un habitat / une espèce inscrit(e) au Formulaire Standard de Données du site ?	<input type="checkbox"/>	<input checked="" type="checkbox"/>	

	Est-il susceptible d'avoir des incidences sur les autres zones à sensibilité particulière énumérées au 5.2 du présent formulaire ?	<input type="checkbox"/>	<input checked="" type="checkbox"/>	
	Engendre-t-il la consommation d'espaces naturels, agricoles, forestiers, maritimes ?	<input type="checkbox"/>	<input checked="" type="checkbox"/>	
Risques	Est-il concerné par des risques technologiques ?	<input type="checkbox"/>	<input checked="" type="checkbox"/>	
	Est-il concerné par des risques naturels ?	<input type="checkbox"/>	<input checked="" type="checkbox"/>	
	Engendre-t-il des risques sanitaires ?	<input type="checkbox"/>	<input checked="" type="checkbox"/>	
	Est-il concerné par des risques sanitaires ?	<input type="checkbox"/>	<input checked="" type="checkbox"/>	
Nuisances	Engendre-t-il des déplacements/des trafics	<input type="checkbox"/>	<input checked="" type="checkbox"/>	
	Est-il source de bruit ?	<input type="checkbox"/>	<input checked="" type="checkbox"/>	
	Est-il concerné par des nuisances sonores ?	<input type="checkbox"/>	<input checked="" type="checkbox"/>	

Emissions	Engendre-t-il des odeurs ?	<input type="checkbox"/>	<input checked="" type="checkbox"/>	
	Est-il concerné par des nuisances olfactives ?	<input type="checkbox"/>	<input checked="" type="checkbox"/>	
	Engendre-t-il des vibrations ?	<input type="checkbox"/>	<input checked="" type="checkbox"/>	
	Est-il concerné par des vibrations ?	<input type="checkbox"/>	<input checked="" type="checkbox"/>	
	Engendre-t-il des émissions lumineuses ?	<input type="checkbox"/>	<input checked="" type="checkbox"/>	
	Est-il concerné par des émissions lumineuses ?	<input type="checkbox"/>	<input checked="" type="checkbox"/>	
	Engendre-t-il des rejets dans l'air ?	<input type="checkbox"/>	<input checked="" type="checkbox"/>	
	Engendre-t-il des rejets liquides ? Si oui, dans quel milieu ?	<input type="checkbox"/>	<input checked="" type="checkbox"/>	
	Engendre-t-il des effluents ?	<input type="checkbox"/>	<input checked="" type="checkbox"/>	
	Engendre-t-il la production de déchets non dangereux, inertes, dangereux ?	<input type="checkbox"/>	<input checked="" type="checkbox"/>	

Patrimoine / Cadre de vie / Population	Est-il susceptible de porter atteinte au patrimoine architectural, culturel, archéologique et paysager ?	<input type="checkbox"/>	<input checked="" type="checkbox"/>	
	Engendre-t-il des modifications sur les activités humaines (agriculture, sylviculture, urbanisme, aménagements), notamment l'usage du sol ?	<input type="checkbox"/>	<input checked="" type="checkbox"/>	

6.2 Les incidences du projet identifiées au 6.1 sont-elles susceptibles d'être cumulées avec d'autres projets existants ou approuvés ?

Oui Non Si oui, décrivez lesquelles :

6.3 Les incidences du projet identifiées au 6.1 sont-elles susceptibles d'avoir des effets de nature transfrontière ?

Oui Non Si oui, décrivez lesquels :

6.4 Description, le cas échéant, des mesures et des caractéristiques du projet destinées à éviter ou réduire les effets négatifs notables du projet sur l'environnement ou la santé humaine (pour plus de précision, il vous est possible de joindre une annexe traitant de ces éléments) :

Pour limiter l'impact des travaux sur le milieu environnant, les mesures suivantes seront mises en œuvre :

- sécurisation du chantier par la pose de panneau et de grillage de prévention,
- le matériel sera régulièrement entretenu et vérifié, et toutes les précautions seront prises pour éviter les déversements accidentels d'hydrocarbures notamment lors des phases de remplissage des réservoirs,
- les eaux de forage pendant les phases de foration seront canalisées au moyen d'un merlon qui sera mis en œuvre spécifiquement pour diriger celles-ci vers un bassin de décantation avant rejet vers le milieu superficiel. Le bassin de décantation a pour objet de piéger les matières en suspension par décantation des eaux de forage et de réguler les à coups hydrauliques.

7. Auto-évaluation (facultatif)

Au regard du formulaire rempli, estimez-vous qu'il est nécessaire que votre projet fasse l'objet d'une évaluation environnementale ou qu'il devrait en être dispensé ? Expliquez pourquoi.

Travaux de très faible importance ne nécessitant pas d'évaluation environnementale.

Projet soumis par ailleurs à la rubrique 1.1.1.0 du Code de l'environnement.

8. Annexes

8.1 Annexes obligatoires

Objet	
1	Document CERFA n°14734 intitulé « informations nominatives relatives au maître d'ouvrage ou pétitionnaire » - non publié ; <input checked="" type="checkbox"/>
2	Un plan de situation au 1/25 000 ou, à défaut, à une échelle comprise entre 1/16 000 et 1/64 000 (il peut s'agir d'extraits cartographiques du document d'urbanisme s'il existe) ; <input checked="" type="checkbox"/>
3	Au minimum, 2 photographies datées de la zone d'implantation, avec une localisation cartographique des prises de vue, l'une devant permettre de situer le projet dans l'environnement proche et l'autre de le situer dans le paysage lointain ; <input checked="" type="checkbox"/>
4	Un plan du projet <u>ou</u> , pour les travaux, ouvrages ou aménagements visés aux catégories 5° a), 6°a), b) et c), 7°a), b), 9°a), b), c), d), 10°, 11°a), b), 12°, 13°, 22°, 32, 38° ; 43° a) et b) de l'annexe à l'article R. 122-2 du code de l'environnement un projet de tracé ou une enveloppe de tracé ; <input type="checkbox"/>
5	Sauf pour les travaux, ouvrages ou aménagements visés aux 5° a), 6°a), b) et c), 7° a), b), 9°a), b), c), d), 10°, 11°a), b), 12°, 13°, 22°, 32, 38° ; 43° a) et b) de l'annexe à l'article R. 122-2 du code de l'environnement : plan des abords du projet (100 mètres au minimum) pouvant prendre la forme de photos aériennes datées et complétées si nécessaire selon les évolutions récentes, à une échelle comprise entre 1/2 000 et 1/5 000. Ce plan devra préciser l'affectation des constructions et terrains avoisinants ainsi que les canaux, plans d'eau et cours d'eau ; <input checked="" type="checkbox"/>
6	Si le projet est situé dans un site Natura 2000, un plan de situation détaillé du projet par rapport à ce site. Dans les autres cas, une carte permettant de localiser le projet par rapport aux sites Natura 2000 sur lesquels le projet est susceptible d'avoir des effets. <input checked="" type="checkbox"/>

8.2 Autres annexes volontairement transmises par le maître d'ouvrage ou pétitionnaire

Veillez compléter le tableau ci-joint en indiquant les annexes jointes au présent formulaire d'évaluation, ainsi que les parties auxquelles elles se rattachent

Objet
Lettre de régularisation du forage existant et déclaration d'existence adressé à la DDTM. Courrier de mise en évidence de la non conformité du forage existant. Dossier de déclaration modificatif pour le remplaceent du forage existant par le forage F3

9. Engagement et signature

Je certifie sur l'honneur l'exactitude des renseignements ci-dessus

Fait à Poullaouen

le 20/11/2019

Signature

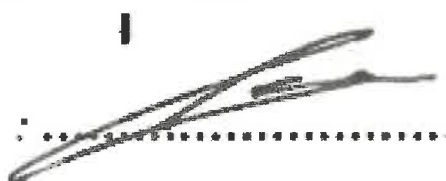

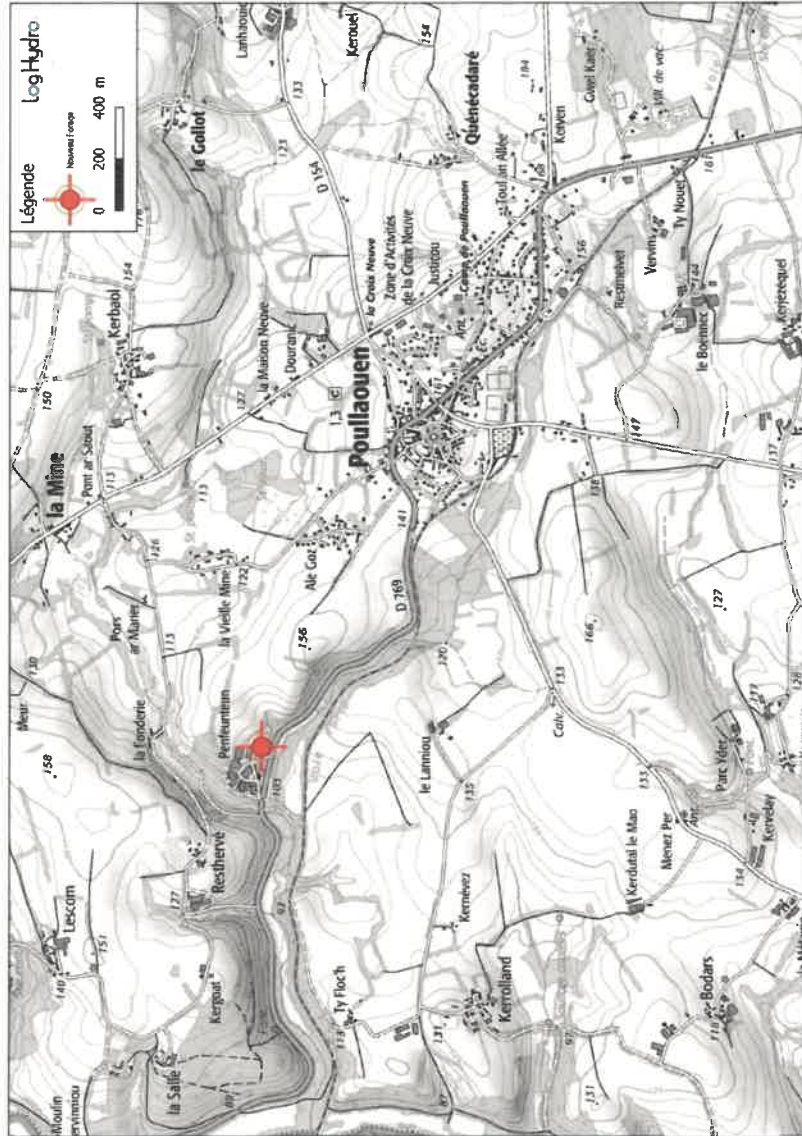

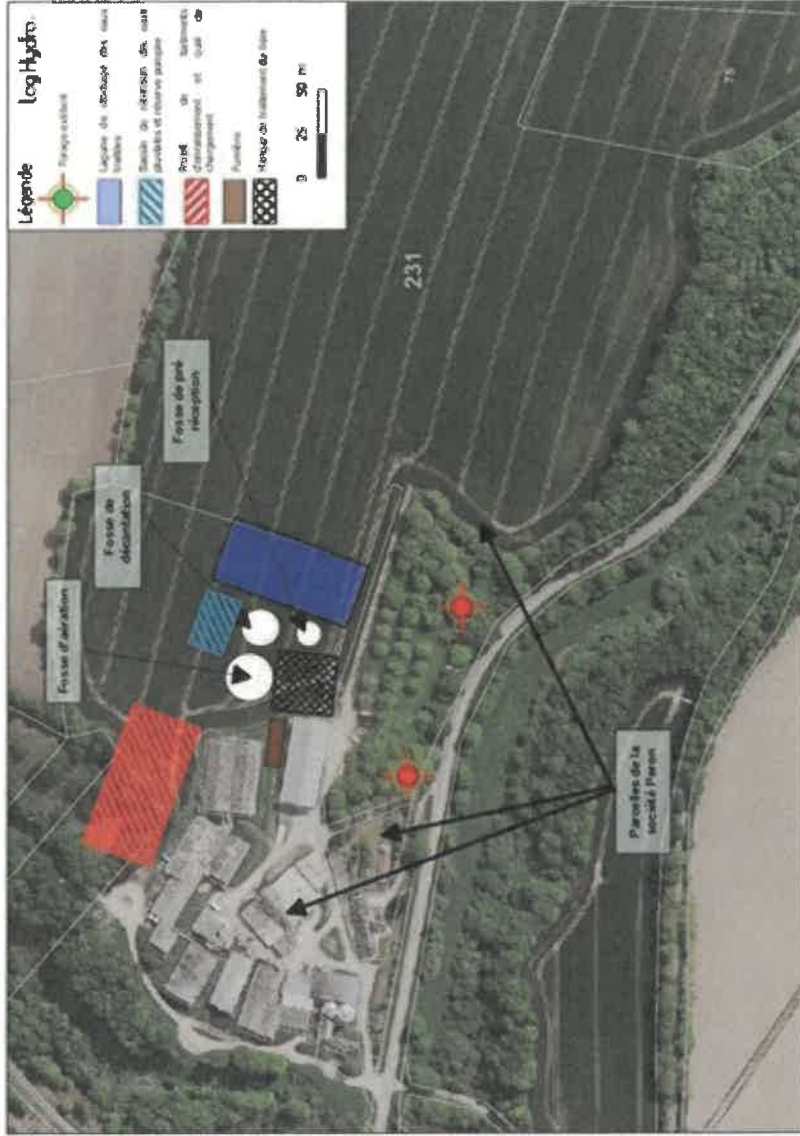

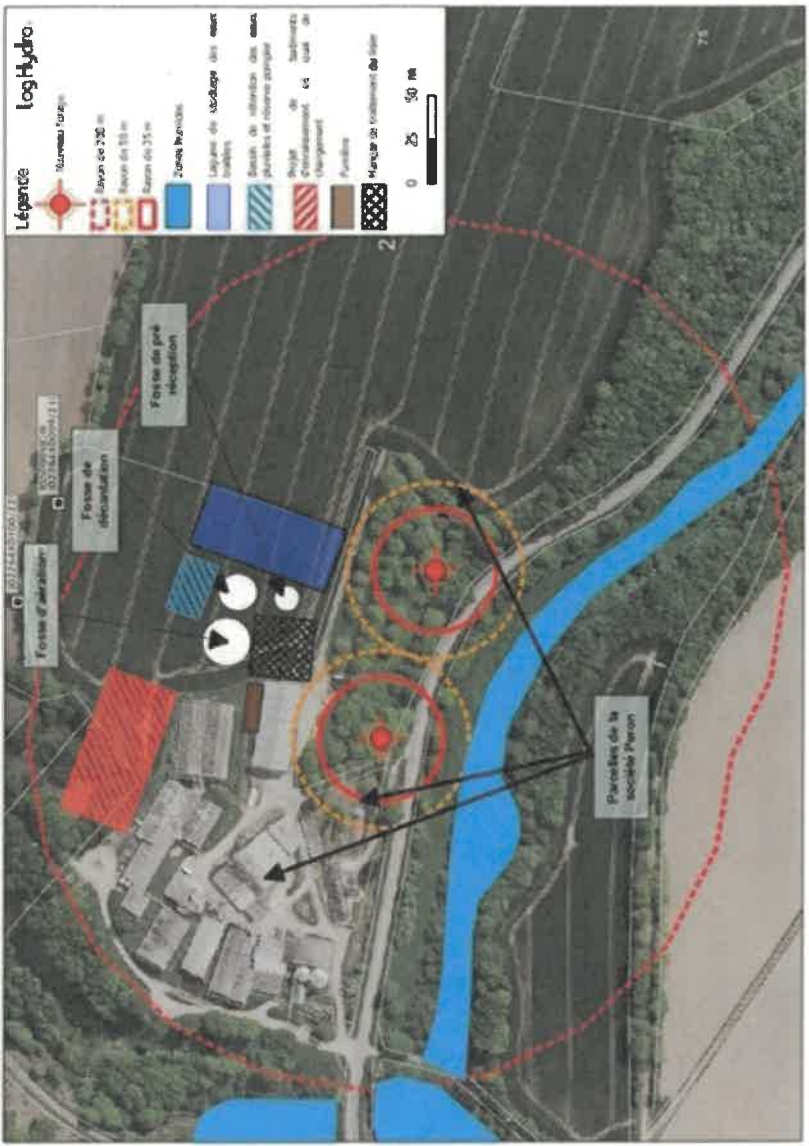



PREFECTURE DU FINISTERE

Direction départementale
des territoires et de la mer

Service eau et biodiversité
Pôle police de l'eau

Tél : 02 98 76 52 00 – fax : 02 98 76 59 77

2, boulevard du Finistère
29325 QUIMPER Cedex

FORAGE DECLARATION D'EXISTENCE

Articles L 214-1 à L 214-6 du code de l'environnement
Article R 214-53 du code de l'environnement

DECLARANT – USAGER DU FORAGE –

Nom: **Peron** Prénom: **Yoann**

Le déclarant est : propriétaire du forage

Pour les entreprises et les exploitations agricoles :

Raison sociale: **Peron Société**

(Exploitants agricoles)

N° SIRET: 38772436200018

N° PACAGE :

Adresse : **Kermorvan** Commune : **KERGLOFF**

Téléphone: **06 85 98 46 19**

RENSEIGNEMENTS CONCERNANT LE FORAGE

Réalisation :

Année de réalisation : **1995**

Ce forage ~~Ce puits~~ (1) est-il exploité dans le cadre d'une installation classée pour la protection de l'environnement (ICPE) ?

Si oui, cette ICPE est soumise ~~à déclaration~~ / à autorisation

Quelle est l'activité exercée dans le cadre de cette ICPE ? **Elevage porcins**

Localisation :

Commune d'implantation : **Poullaouen**

Lieu-dit : **Penfeunteun**

Section cadastrale : **XS** Parcelle : **231**

Entrepreneur :

Nom, prénom (ou raison sociale) **SAS Priser Forages**

Adresse **ZA Pen-ar-Forest 29860 Kersaint Plabennec**

Caractéristiques de l'ouvrage:

➤ Comptage : Compteur : oui **N° de compteur :**

~~NON~~

➤ Profondeur : **85 m**

➤ Quantité :

Débit nominal de la pompe ou prélèvement horaire : [3.5] m³/h

Volume moyen journalier pompé : [17] m³

Volume maximal annuel pompé : [7000] m³

➤ Usages :

~~— Besoins familiaux avec usage alimentaire~~

~~— Besoins familiaux sans usage alimentaire~~

~~— Artisanat industrie avec usage alimentaire~~

~~— Artisanat industrie sans usage alimentaire~~

~~— Géothermie avec prélèvement d'eau~~

Irrigation de cultures hors sol

Elevage. Préciser : **Elevage porcin**

~~— Autre avec usage alimentaire. Préciser :~~

~~— Autre sans usage alimentaire. Préciser :~~

Pièces à fournir obligatoirement :

- 1 plan de situation à l'échelle 1 / 25000^{ème} avec localisation du forage.

- 1 plan cadastral ou plan parcellaire PAC avec l'indication précise de l'emplacement de l'ouvrage.

Tout autre document utile à la compréhension du dossier peut être joint (photographies,...).

A BOULLAOUEN

Le 2 octobre 2019

Le déclarant : **Y Péron**

Renseignements : Direction Départementale des territoires et de la mer – service eau biodiversité – pôle police de l'eau

Dossier complet en **1 exemplaire** à faire parvenir à : Direction Départementale des territoires et de la mer

